

REVISTA DE INTERIORISMO, DECORACIÓN Y DISEÑO CONTEMPORÁNEOS

CASA **viva**

www.revistacasaviva.es NÚMERO 276 ESPAÑA 4,50 €

**RENOVAR
UN PISO**

Despachos estilo coworking

Cocción, hornos y campanas

Vivienda en la Costa Dorada

Las claves de los cerramientos

Laura González

**DOSSIER:
DECORAR
EL JARDÍN**

ESPACIOS
DISEÑADOS
PARA

seducir



CERCA DEL MAR

SUAVE ATMÓSFERA INTERIOR

ARQUITECTURA: ROBERTO OBLATORE & VALERIA SORAGNI, WHITE HOUSES. INTERIORISMO: WHITE HOUSE Y SUSANNA COTS.

Este proyecto ha sido desarrollado, diseñado y construido por el equipo de White Houses Costa Dorada a través de un largo proceso creativo en colaboración con la diseñadora de interiores Susanna Cots, para obtener la combinación perfecta de arquitectura moderna y vida cómoda.

CERCA DEL MAR

*La fachada principal se abre al Mediterráneo
ofreciendo preciosas vistas*

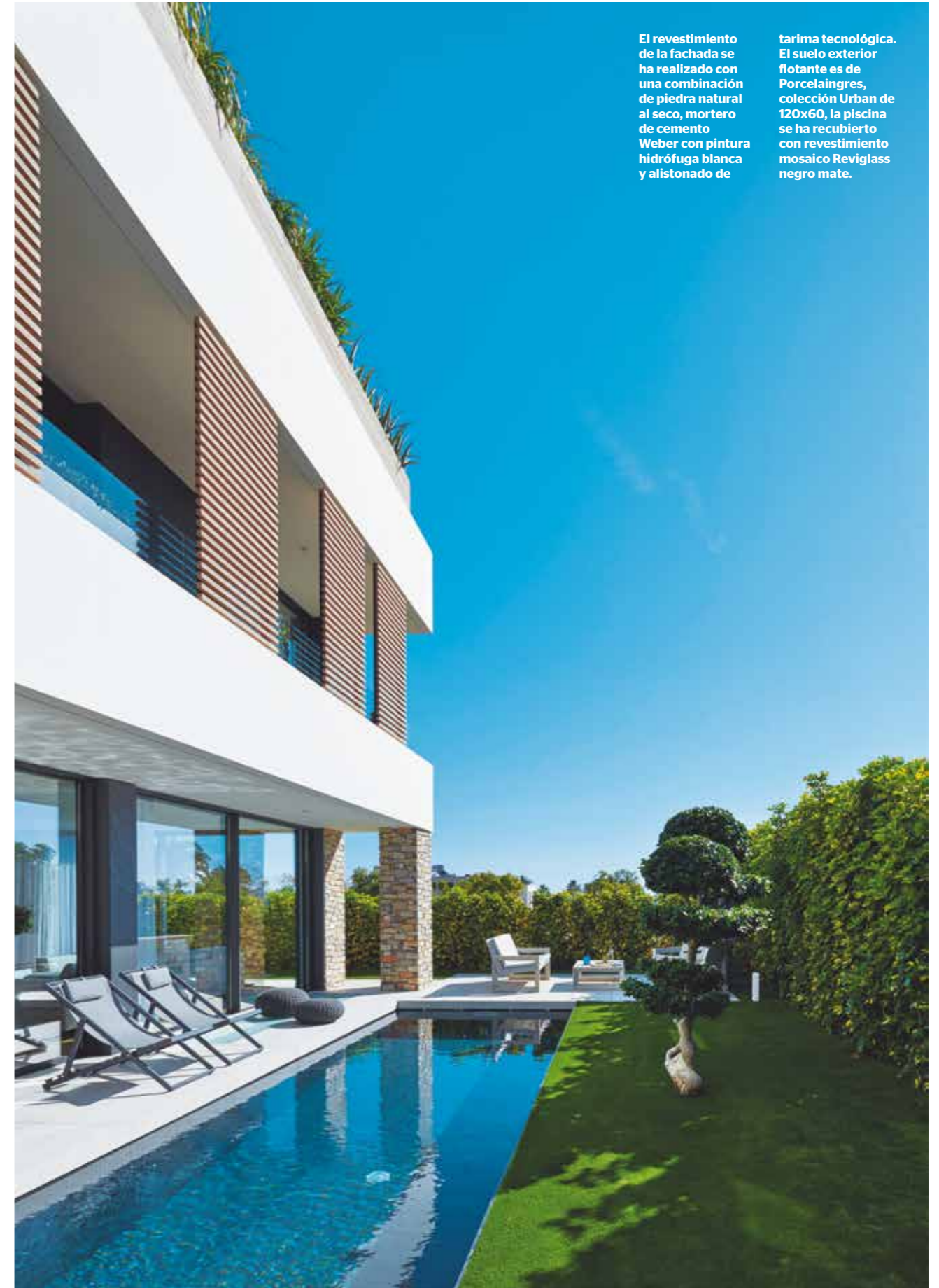

El revestimiento de la fachada se ha realizado con una combinación de piedra natural al seco, mortero de cemento Weber con pintura hidrófuga blanca y alistonado de

tarima tecnológica. El suelo exterior flotante es de Porcelaingres, colección Urban de 120x60, la piscina se ha recubierto con revestimiento mosaico Reviglass negro mate.



El jardín ofrece una terraza cubierta con cocina y comedor exterior



Sofá, mesita y sillones de Vondom, colección Frame, pufs, tumbonas y sombrilla de Talenti Outdoor, la mesa de comedor exterior es de LGTek hecha a medida de madera natural de teca y patas metálicas negras.

Sillas y sillones de Vondom, modelo África, lámparas colgantes Soho 57 de Marset, cocina exterior hecha a medida con barbacoa integrada, fregadero de Schock y grifo de acero cepillado de MGS.



FOTOGRAFÍAS: EUGENI PONS. TEXTOS: ADA MARQUÉS.

El estilo de esta villa ubicada en la localidad costera de Cambrils, en las Costa Dorada de Tarragona, combina líneas modernas en blanco y negro con colores y materiales tradicionales como piedra natural y madera de roble natural para encontrar una suave armonía entre la modernidad y la vida natural.

La fachada principal se abre al Mediterráneo ofreciendo preciosas vistas mientras que la fachada trasera presenta una apertura emblemática en la enorme pared de piedra natural en seco creando la ilusión de una infinita puerta de entrada escondida.

La estrategia arquitectónica ha sido estudiada para lograr un efecto sugerente y un ambiente suave que se comparte desde todos los ángulos interiores de la casa, buscando el equilibrio entre las líneas rectas de la arquitectura exterior y la suave atmosfera interior.

La naturalidad se combina con el empleo de las últimas tecnologías de domótica y la máxima eficiencia energética gracias a la presencia de placas fotovoltaicas que generan energía.

La vivienda se desarrolla en cuatro plantas con el leitmotiv de la madera natural de roble en listones, el blanco puro y toques de decoración modernos y cálidos con la constante presencia del metal de color negro. Presenta

CERCA DEL MAR

La mesa de comedor
la ha realizado
a medida por
Altacorte, con sobre
en Roble Alaska y
patas de cristal. Las

sillas de comedor
son de Hay, modelo
AAC 22, las lámparas
del comedor son de
Foscarini, modelo
Spokes 2.

*El estilo de esta villa
combina distintas líneas*



La casa cuenta con cocina y comedor open-space



El mobiliario de la cocina es de Valdesign, modelo Logica, lacado blanco mate con encimera de Neolith, modelo Arctic White y barra de roble natural tratado. Electrodomésticos de Bosch, grifo de cocina con ducha extraíble de MGS acabado negro mate, lámparas cocina de Vibia modelo Skan acabado grafito mate,

fregadero de Schock con iluminación led integrada, taburetes de Hay modelo AAS 38, jardinera negra hecha a medida, mesa de comedor realizada a medida por Altacorte, con sobre en Roble Alaska y patas de cristal, sillas de comedor de Hay modelo AAC 22, lámparas comedor de Foscarini modelo Spokes 2.



*La vivienda se desarrolla
en cuatro plantas*



La mesa de comedor la ha realizado a medida Altacorte, con sobre en Roble Alaska y patas de cristal. Las sillas de comedor son de Hay, modelo AAC 22, las lámparas del comedor

son de Foscarini, modelo Spokes 2. El mobiliario de cocina es de Valdesign, las lámparas son el modelo Skan de Vibia, la jardinera se ha realizado a medida en un elegante color negro.



CERCA DEL MAR

*La naturalidad se combina con el empleo
de las últimas tecnologías*

Aparador de Alf
Dafre modelo DA.DO
Gioorno, sofá modular
de Joquer modelo
Pulse, mesita de
centro de hierro de
La Cividina modelo
U Metal, mueble TV
lacado blanco y negro

hecho a medida,
alfombra de Parentesi
Quadra, alistonado
techo y celosía
hechos a medida con
listones de madera
maciza de roble
natural tratado con
aceite satinado mate.





Sofá modular de Joquer modelo Pulse, mesita de centro de hierro de La Cividina modelo U Metal, alfombra de Parentesi Quadra, alistonado techo y celosía hechos a

medida con listones de madera maciza de roble natural tratado con aceite satinado mate. El mueble de TV lacado en color blanco y negra, se ha realizado a medida para este proyecto.

Un perfecto equilibrio entre la arquitectura exterior y la suave atmósfera interior





Escritorio de roble natural hecho a medida, diseñado por White Houses, armarios empotrados modelo Poker de Alf Dafre, lámpara de techo modular de Nexia, infinity System, sillas de piel blanca modelo TNK de Actiu. Tragaluz de cristal, mesa redonda de roble teñido de blanco de Alf Dafre, modelo Le Ore, sillas de

Hay, modelo Soft Edge 10, sillones de Hay, modelo Dapper Lounge, mesita de Hay, modelo Tray Table M en metal negro, aplico de pared con perchero modelo Han de Faro Bcn, lámpara colgante de Wever & Ducré modelo Bischof 6.0 en negro y oro. La zona del gimnasio ha sido equipada con maquinaria de Technogym.

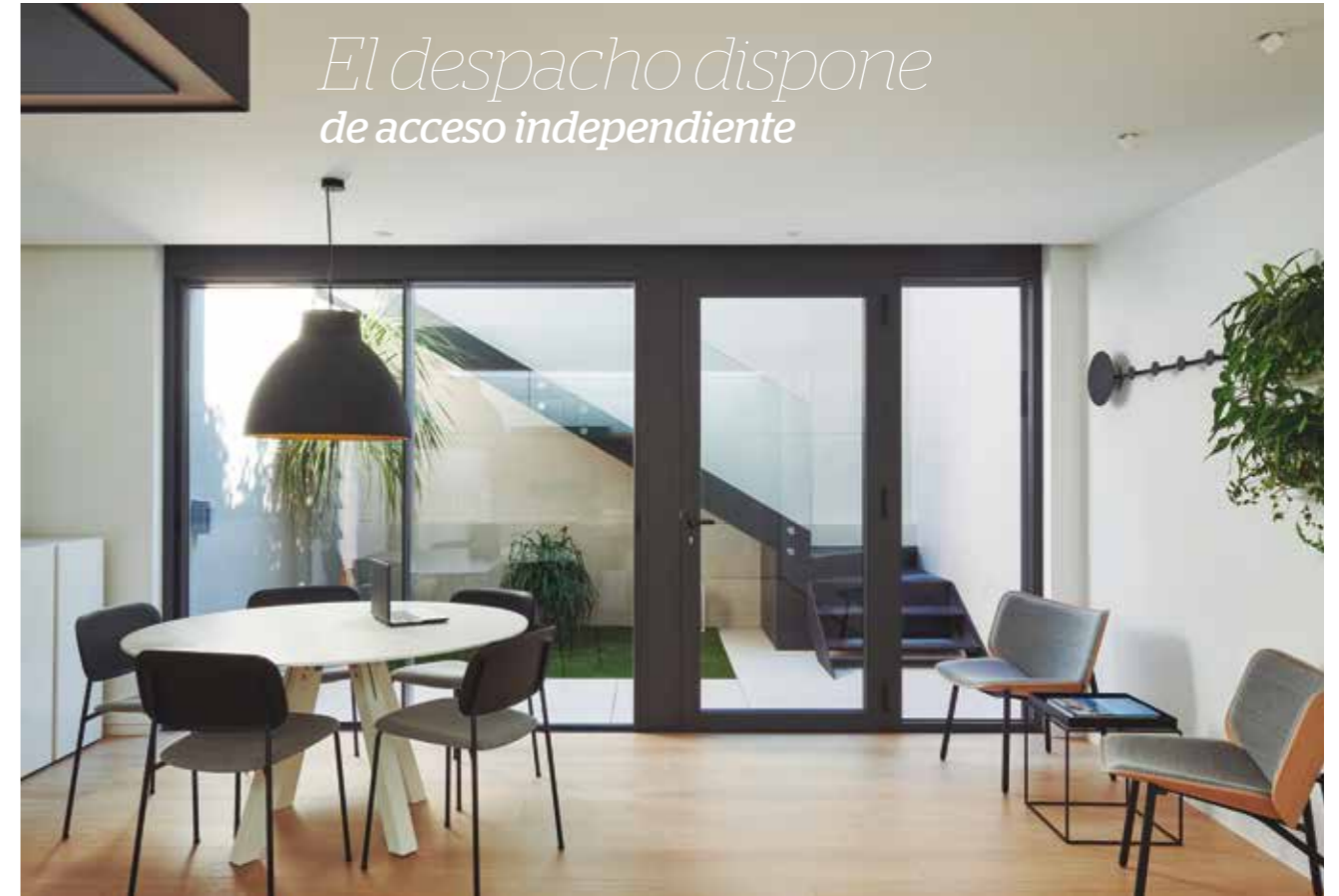

El despacho dispone de acceso independiente



UNA CASA ABIERTA AL MEDITERRÁNEO

01

La estrategia arquitectónica ha sido estudiada para lograr un efecto sugerente y un ambiente suave que se comparte desde todos los ángulos interiores de la casa, buscando el equilibrio entre las líneas rectas de la arquitectura exterior y la suave atmosfera interior.

02

La naturalidad se combina con el empleo de las últimas tecnologías de domótica y la máxima eficiencia energética gracias a la presencia de placas fotovoltaicas que generan energía. La vivienda se desarrolla en cuatro plantas con distintos temas estéticos.

03

La fachada principal se abre al Mediterráneo ofreciendo preciosas vistas mientras que la fachada trasera presenta una apertura emblemática en la enorme pared de piedra natural en seco creando la ilusión de una infinita puerta de entrada escondida.

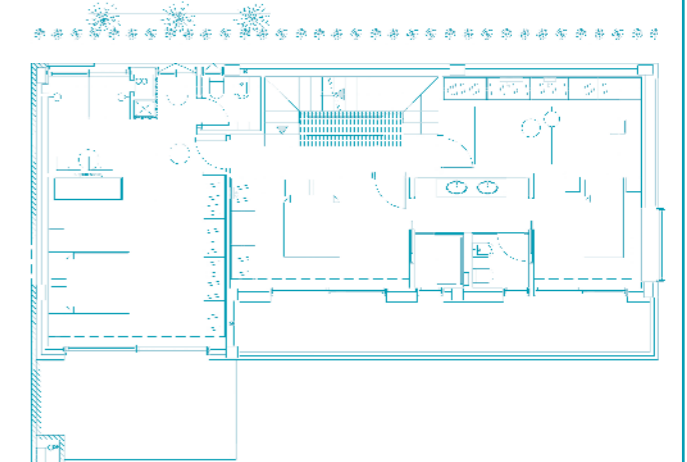
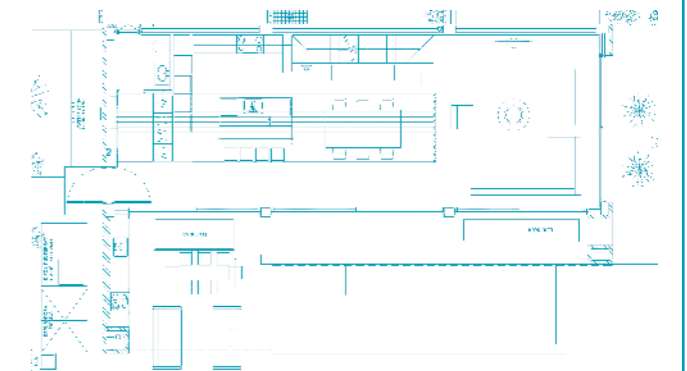



En la cuarta planta se ha dispuesto una enorme terraza solárium



Aparador a medida de Alf Dafre, modelo Poker, lacado Calce mate, lámpara de sobremesa sin cable de Menu, modelo Carrie, cuadros vegetales, barandilla alistonada hecha a medida en madera de roble natural, diseñada por White Houses Costa Dorada, focos de techo de superficie de Wever & Ducré

modelo Solid 1.0 en blanco y dorado. Puertas sin marco hasta el techo, marca Eclipse modelo Syntesis Line y manijas One de Formani, colección Piet Bonn en blanco mate. El aplacado de pared se ha realizado con porcelánico gran formato 300x100 Dark Resin de Graniti Fiandre, el cabecero de la cama y las

mesitas de noche de madera natural de roble hechos a medida, lámparas de lectura sin cable Bicoca de Marset, mueble de baño de madera natural de castaño hecho a medida, marca Edoné Design con lavabos de sobre encimera en Solid Surface y espejo con led. Grifos murales y grifería

termostática en duchas de Iconico en negro mate, tragaluz redondo Solar Tube, mampara a medida de Novellini con perfiles negro mate, alfombra de Parentesi Quadra, espejo de techo con led de Cielo, armario albornoces alistonado hecho a medida, diseñado por White Houses Costa Dorada.

Armarios y escritorio hechos a medida por Alf Dafre, modelo Poker en lacado blanco y madera natural de roble, papel pintado de Wall & Decó, colección Shoko, silla escritorio con ruedas de Hay modelo AAC52, lámpara de lectura modelo Beddy de Bover, lámpara de sobremesa sin cable Follow Me de Marset, focos de techo de superficie de Wever & Ducré modelo Solid 1.0 en blanco y dorado, focos de

superficie en marco ventana modelo Puck de Arkoslight, ropa de cama de Zara Home. En el baño, encimera de roble natural y mueble de Edoné Design, hecho a medida, lavabos de sobre encimera en Solid Surface, grifería de encimera y termostática en ducha de acero cepillado de Iconico, toallero colgado y accesorios de baño de EverLife Design, revestimiento paredes de Cerámica Ragno.



La planta presenta tres amplias habitaciones y cuatro baños

tres amplias habitaciones, cuatro baños, cocina y comedor open-space, salón, despacho con acceso independiente, cuarto lavadero, espacioso gimnasio y vestidor.

La planta baja se halla en perfecta comunicación visual y de movimientos con el jardín gracias a los grandes ventanales que definen la frontera invisible entre ambos. La cocina ocupa el espacio central distribuida entre los muebles de almacenaje y frío en la pared perpendicular, zonas de trabajo en la pared de cristal que la separa de la escalera y una isla de trabajo que acaba en mesa para office ubicada frente a la pared del cristal que entrega la luz natural del exterior. Una cubierta falsa decorativa de extrema belleza, a base de listones de madera, sobrevuela toda la cocina y al llegar al espacio que la separa del salón baja en perpendicular al suelo creando una mampara que semi privatiza este espacio respecto al de relax. Una pieza fantástica que da personalidad a toda la sala.

La zona de relax se define mediante dos sofás grises en ángulos, con una parte enfrentada a una chimenea em-

potrada en la pared y la otra de espaldas a los ventanales. Unas cortinas de algodón natural tamizan la luz de las ventanas cuando es necesario.

El jardín ofrece una terraza cubierta con cocina y comedor exterior, barbacoa, espacio chill-out y piscina privada. La piscina rectangular refleja la forma de la planta de la casa y, como se ve en el plano de planta, completa el espacio en el jardín cerrando su dibujo con el vaso de agua revestido de azul.

En la planta superior, tres dormitorios completan la zona nocturna con unas vistas envidiables al exterior. Uno de ellos es una suite con baño propio mientras que los otros dos comparten un baño ubicado entre ambos. El amplio espacio de esta planta permite ubicar un pequeño despacho, así como una zona dedicada al ejercicio físico.

La cuarta planta presenta una enorme terraza solárium con cocina y zona sofás donde se puede gozar de una preciosa vista de la costa y de las fantásticas playas. ✦