空间 SPACE

酒店式公寓赏析

采访、文/黄思琳

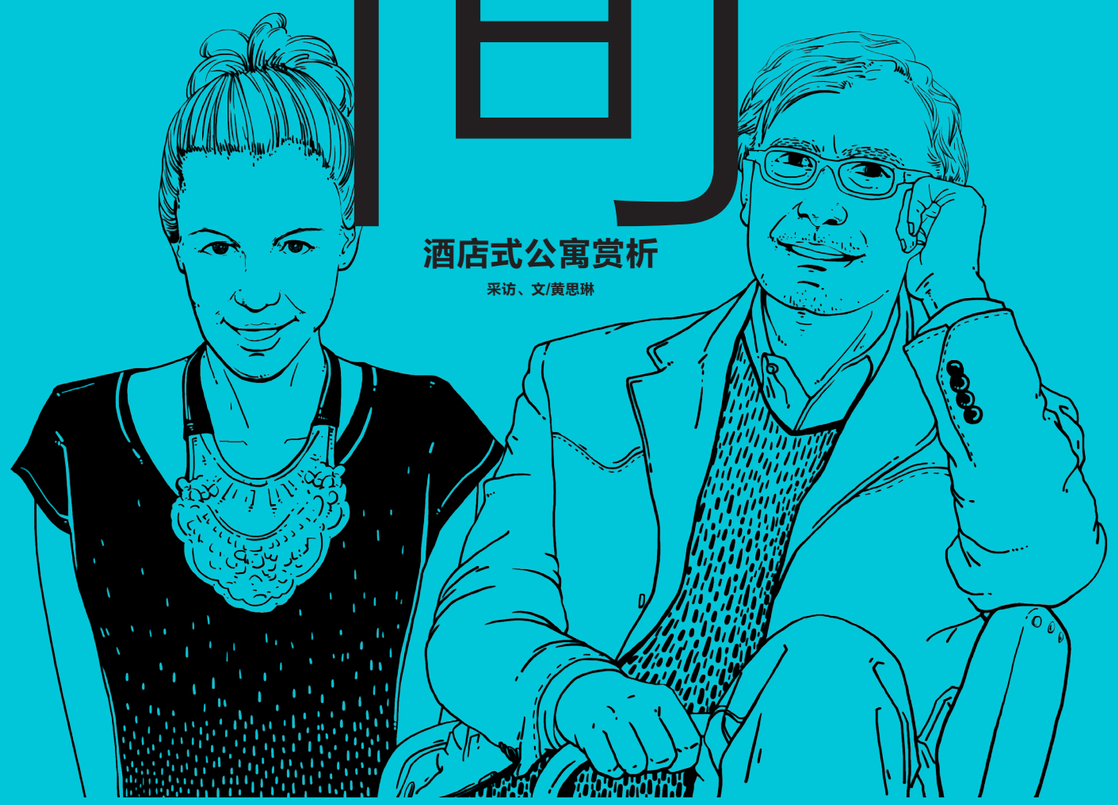

“酒店式公寓”最早起源于欧洲，由过去的旅游区租给游客，专人统一管理的“临时住宅”逐渐发展到了如今的标准化酒店公寓，现今的“酒店式公寓”除了提供传统酒店的各项服务之外还有一个功能，便是向主客提供家庭式的居住布局以及家居式服务，真正体现宾至如归的感觉，相对于传统酒店而言，酒店式公寓更具家的味道。

酒店式公寓与普通住宅楼在结构与设计上都有不同，同时还吸收了住宅与写字楼的某些特点，既可居住，又可办公，还需要提供配套齐全、高档，能为住房提供星级酒店式的生活环境和物业管理。

位于意大利佛罗伦萨的“Riva Lofts”坐落在安静祥和的绿树丛荫里，每座建筑都有它特有的定义和可识性，室内空间放松舒适，设施齐全，极具古典的艺术气质，而来源于西班牙的“Pure white”则在设计与结构上现代大胆，利用纯净的白色和简洁的线条将位于蓝天海岸边的酒店式公寓勾勒得动态而富有现代生活的质感。

Pure white:
纯净的白色世界

地点/Almuñecar酒店，格拉纳达

面积/500平方米

高度客厅/4.5米

设计师/Susanna Cots（西班牙）

曾获2012Idea-Tops艾特奖最佳公寓设计提名奖

文/黄思琳

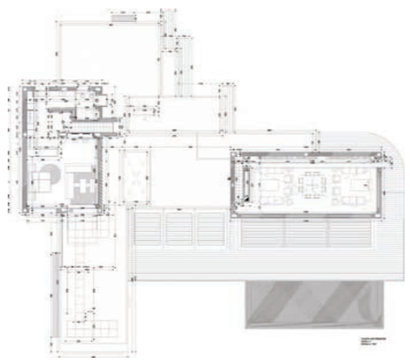

PLANTA +1

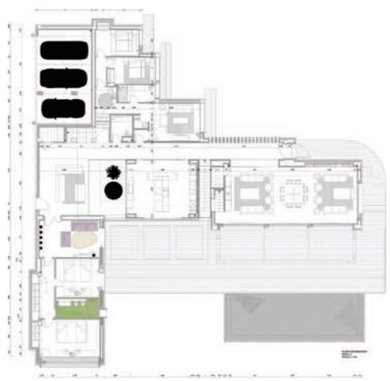

PLANTA 0

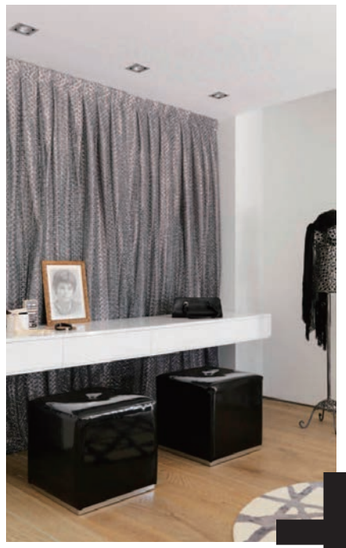

这是一套以白色为主题的酒店式公寓设计作品，客房总共有6个卧室，3个客厅，5个浴室，3个厨房，以纯白色作为主色调进行贯穿，由于得天独厚的地理位置，这套酒店式公寓位于海边悬崖，本身就拥有得天独厚的自然光线，房子的户主希望设计师能打造一个舒适的纯白世界。

设计师Susanna Cots将室内划分为五个区域，能容纳五人的客厅区域在家具和装潢上都采用白色，昼间区域包括餐厅和客厅海平面从外部看似乎蔓延到了房子,环抱着整个客厅以及厨房,就像当你舒服地躺沙发上时仿佛置身于深蓝色大海。

几乎所有的房间颜色都为纯白色除了浴室，而浴室使用了黑色的石材和黑色的地毯，也需用一些泛有银色光泽的装饰画框点缀整个房间。

整体户内户外的材质都比较融合，而整个空间的装潢也相对简单，除了简约的白以外，在卧房区，有一些彩色的布艺作为点缀，同时设计师将室外的树等元素引入到了室内，实现了室内外一体化的融合，建筑外观采用环保的木材，室内地板也采用橡木天然木地板，充满自然气息。

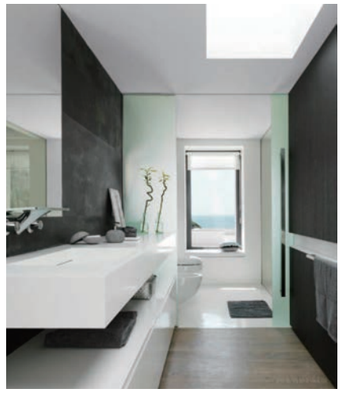

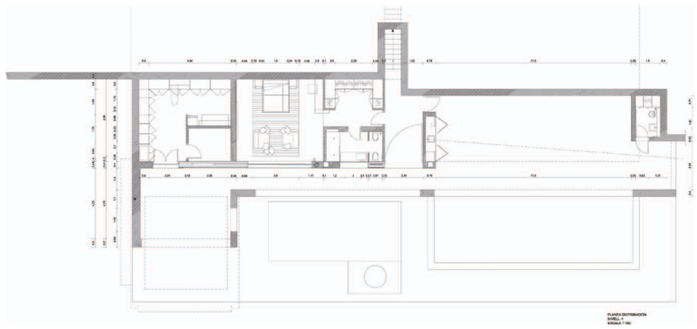

PLANTA -1